

---

*Multi-Market  
trading Platform*

## FUNCIONALIDADES

ANALYSIS TOOL

# Plataforma que suporta múltiplas áreas de trabalho.

- Monitoramento de dados simultaneos em diferentes paineis.
- Perfeito para traders do mercado.
- Área de Trabalho pré-definidas para iniciantes começarem sua jornada.
- Área de trabalho customizadas com diferentes paineis.

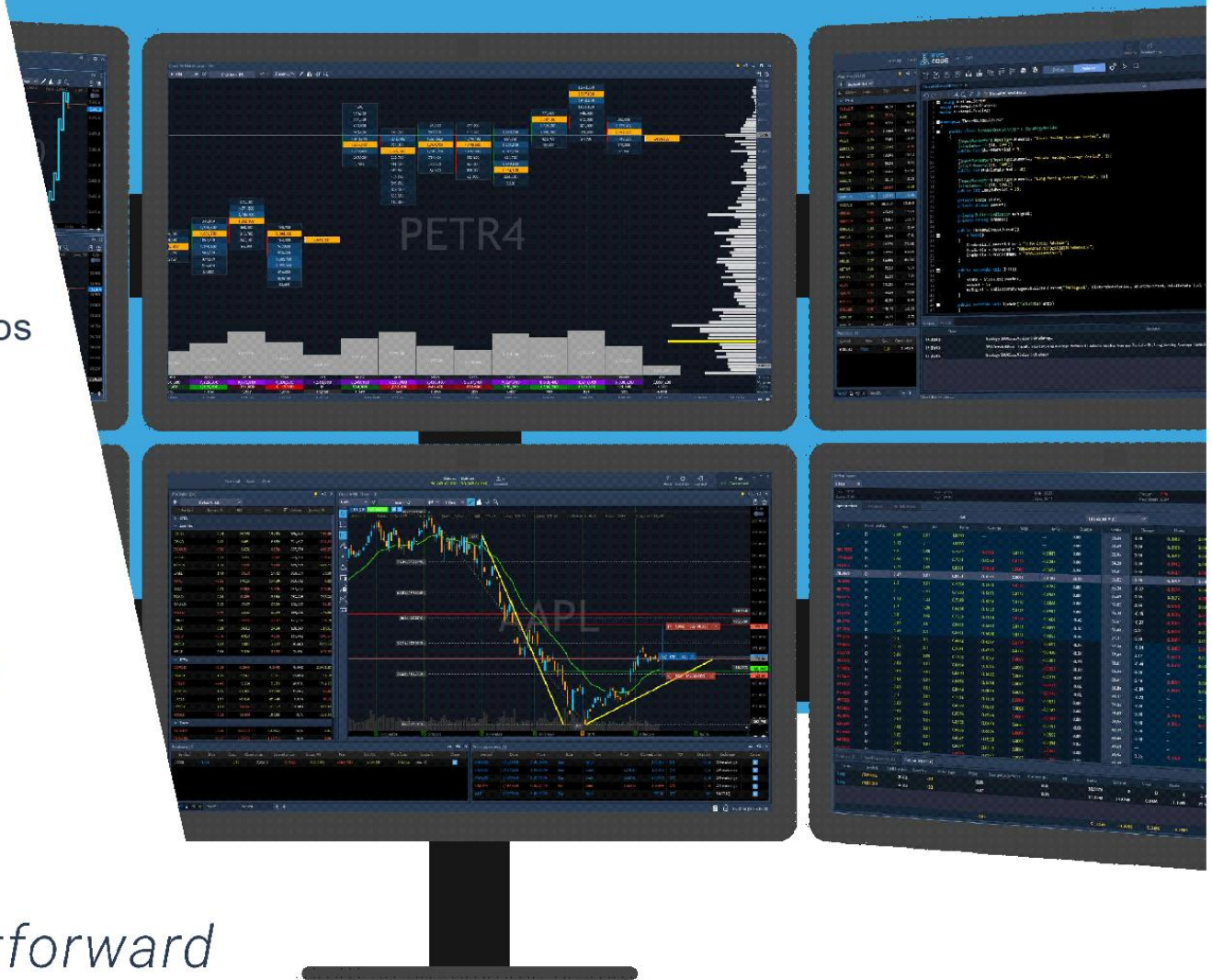

*TraderEvolution straightforward for begginers, high-end for pros*

# Workspace

- **Painéis** são ilimitados por padrão, no entanto, cada corretora pode implicar limites nos painéis, seja na quantidade ou na visibilidade.
- **Alertas e filtros** para painéis com colunas. É possível customizar existentes e adicionar novas colunas.
- **Línguas** Os principais idiomas são suportados, idiomas adicionais podem ser adicionados facilmente mediante solicitação.
- **Configurações** de cada painel permitem personalizar cada painel e um espaço de trabalho.

*Suitable for trading different assets on and off exchange*

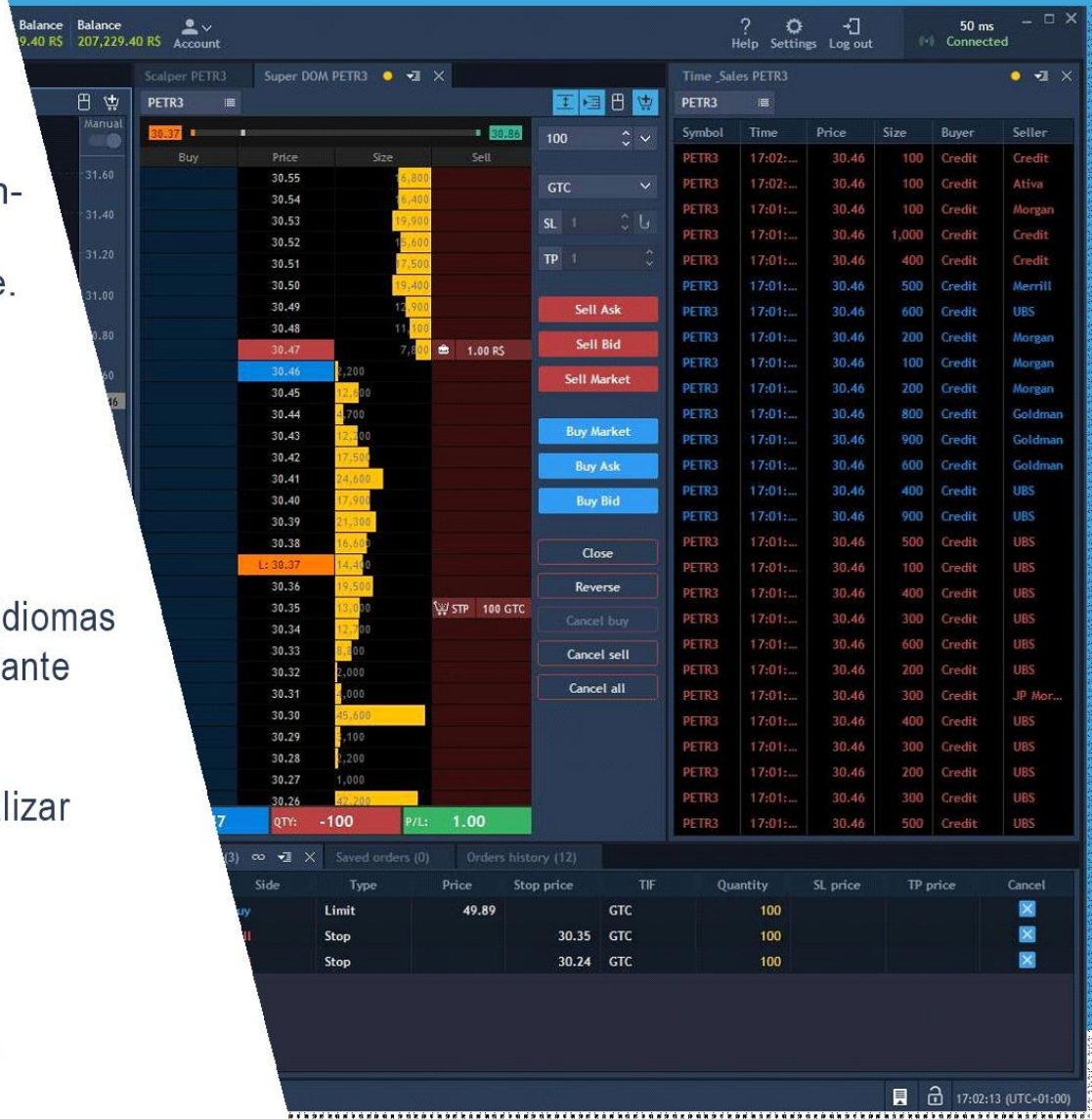

- **Painéis Linkados**

- **Anexar/Desanexar**

- **Área de trabalho em vários monitores**

# Watchlist

*Seu mercado financeiro em uma mesa.*

adicionar, remover, classificar, filtrar, aplicar alertas aos ativos que você deseja.

- Filtrar
- Agrupar
- Classificar
- Alertas
- Colorir

| Symbol | Chan... | Last   | Last size | Bid size | Ask size | High   | Low    | Prev. close | Spread... | Volu...   |
|--------|---------|--------|-----------|----------|----------|--------|--------|-------------|-----------|-----------|
| GE     | -0.15   | 10.11  | 500       | 206      | 350      | 10.13  | 10.02  | 10.12       | 0.10      | 1,924,904 |
| WMT    | -3.23   | 98.92  | 100       | 2        | 2        | 102.31 | 98.66  | 102.22      | 0.01      | 1,353,432 |
| KO     | 0.27    | 44.95  | 400       | 2,135    | 1,403    | 45.09  | 44.81  | 44.83       | 0.02      | 883,050   |
| DWDP   | 2.45    | 55.95  | 100       | 5        | 1        | 56.28  | 54.48  | 54.61       | 0.02      | 712,231   |
| PFE    | -1.15   | 42.10  | 100       | 19       | 15       | 42.54  | 42.01  | 42.59       | 0.02      | 533,362   |
| JPM    | 0.15    | 105.37 | 100       | 4        | 4        | 105.47 | 104.88 | 105.21      | 0.01      | 473,473   |
| XOM    | 0.47    | 78.63  | 100       | 4        | 8        | 78.65  | 78.00  | 78.26       | 0.01      | 402,262   |
| PG     | -0.84   | 99.14  | 300       | 7        | 5        | 100.19 | 98.94  | 99.98       | 0.01      | 375,547   |
| DIS    | 0.18    | 113.73 | 100       | 4        | 3        | 113.88 | 113.31 | 113.52      | 0.02      | 343,255   |
| MRK    | 0.10    | 79.33  | 100       | 2        | 5        | 79.39  | 78.81  | 79.25       | 0.01      | 324,693   |
| YZ     | 0.29    | 55.60  | 100       | 19       | 3        | 55.60  | 55.25  | 55.44       | 0.02      | 318,488   |
| CVX    | 1.11    | 120.62 | 100       | 1        | 7        | 120.66 | 119.03 | 119.29      | 0.02      | 300,012   |
| Y      | -0.04   | 144.38 | 188       | 1        | 2        | 144.80 | 144.06 | 144.44      | 0.02      | 237,820   |
| NKE    | 0.09    | 84.66  | 100       | 1        | 1        | 84.95  | 84.35  | 84.58       | 0.01      | 210,765   |
| JNJ    | 0.16    | 135.91 | 100       | 3        | 1        | 136.12 | 135.73 | 135.69      | 0.01      | 207,092   |
| CAT    | 1.76    | 138.18 | 560       | 3        | 2        | 138.18 | 136.38 | 135.79      | 0.04      | 182,030   |
| UTX    | 0.32    | 129.06 | 100       | 3        | 1        | 129.62 | 128.60 | 128.65      | 0.02      | 160,185   |
| HD     | -0.41   | 191.55 | 100       | 5        | 5        | 192.39 | 191.15 | 192.33      | 0.03      | 151,277   |
| MCD    | 0.73    | 180.46 | 100       | 2        | 1        | 180.75 | 179.51 | 179.15      | 0.02      | 150,660   |
| AXP    | 0.53    | 107.07 | 100       | 1        | 1        | 107.07 | 106.53 | 106.51      | 0.01      | 143,721   |

| Type         | Price    | Stop price | TIF | Quantity | SL price | TP price | Cancel |
|--------------|----------|------------|-----|----------|----------|----------|--------|
| Limit        | 1,599.73 |            | Day | 10       |          |          | X      |
| Limit        | 1.13055  |            | Day | 2        | 1.12880  | 1.13625  | X      |
| SL for 80321 |          | 1.13500    | GTC | 2        |          |          | X      |

# Análises Técnicas

- Linhas de tendências
- Canal de preços
- Expansão de Fibonacci, retração, arc e muitos outros.
- Linhas de Gann's
- Reconhecimento automático de padrões
  - Gartley, Borboleta
  - Parte Superior
  - Preço Pivot
  - ABC
- Utilitários adicionais

# Estilos Gráficos

- Candle
- Barras
- Linhas & Area
- Histograma
- Pontos e Linhas
- Renko
- Alcance de Preço
- Kagi
- Pontos e Figuras
- Linha de quebra
- Heiken Ashi
- Cluster
- Profile

# Criador de tempos

- Totalmente customizável com listas de timeframes

- Tempos gráficos customizáveis

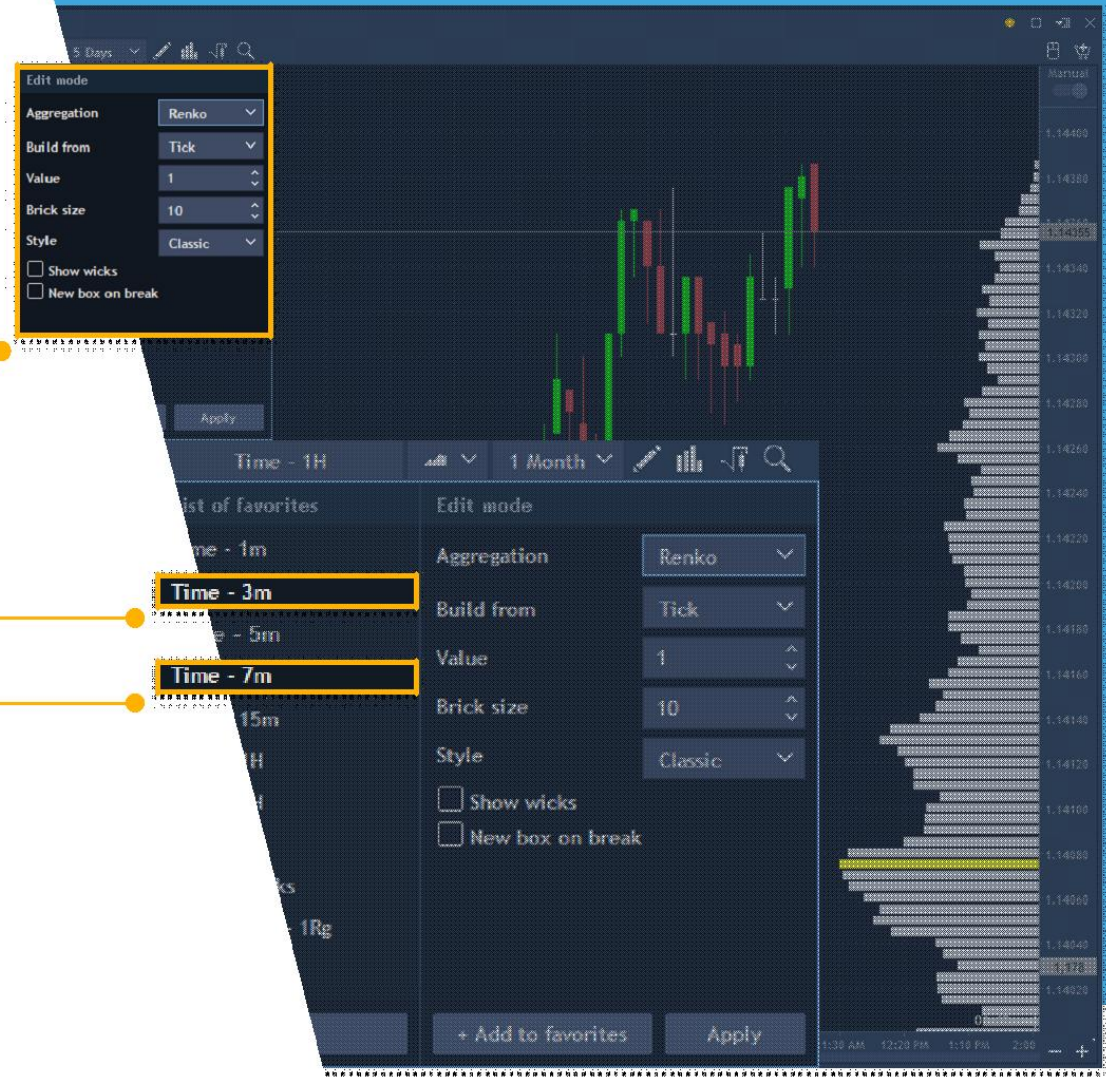

# Indicadores Gráficos

47 indicadores disponíveis no painel gráfico.

- Os indicadores mais populares
- Customização Extensiva
- Desenvolver novos Indicadores
- Importar do C# indicadores
- Osciladores, indicadores de tendências, bandas e canais, volume e volatilidade, indicadores baseados e muito mais...

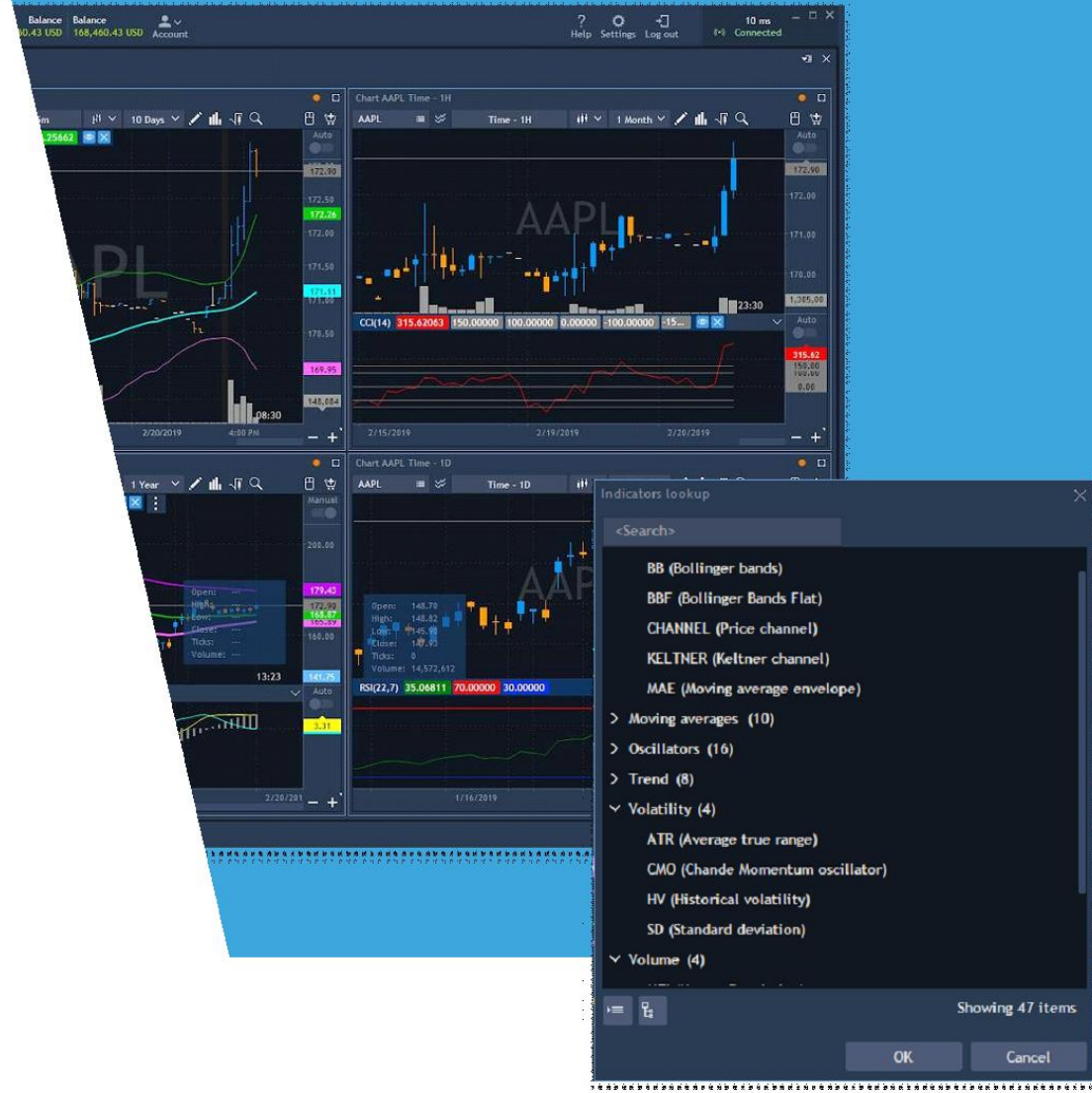

# Negociação Gráfica

- Entrada de ordem gráfica
- Coloque ordens Stop e Limit no gráfico com o mouse
- Rápidas ações com o botão
- Arraste e solte com o mecanismo de modificação para ordens pendentes, SL e TP.

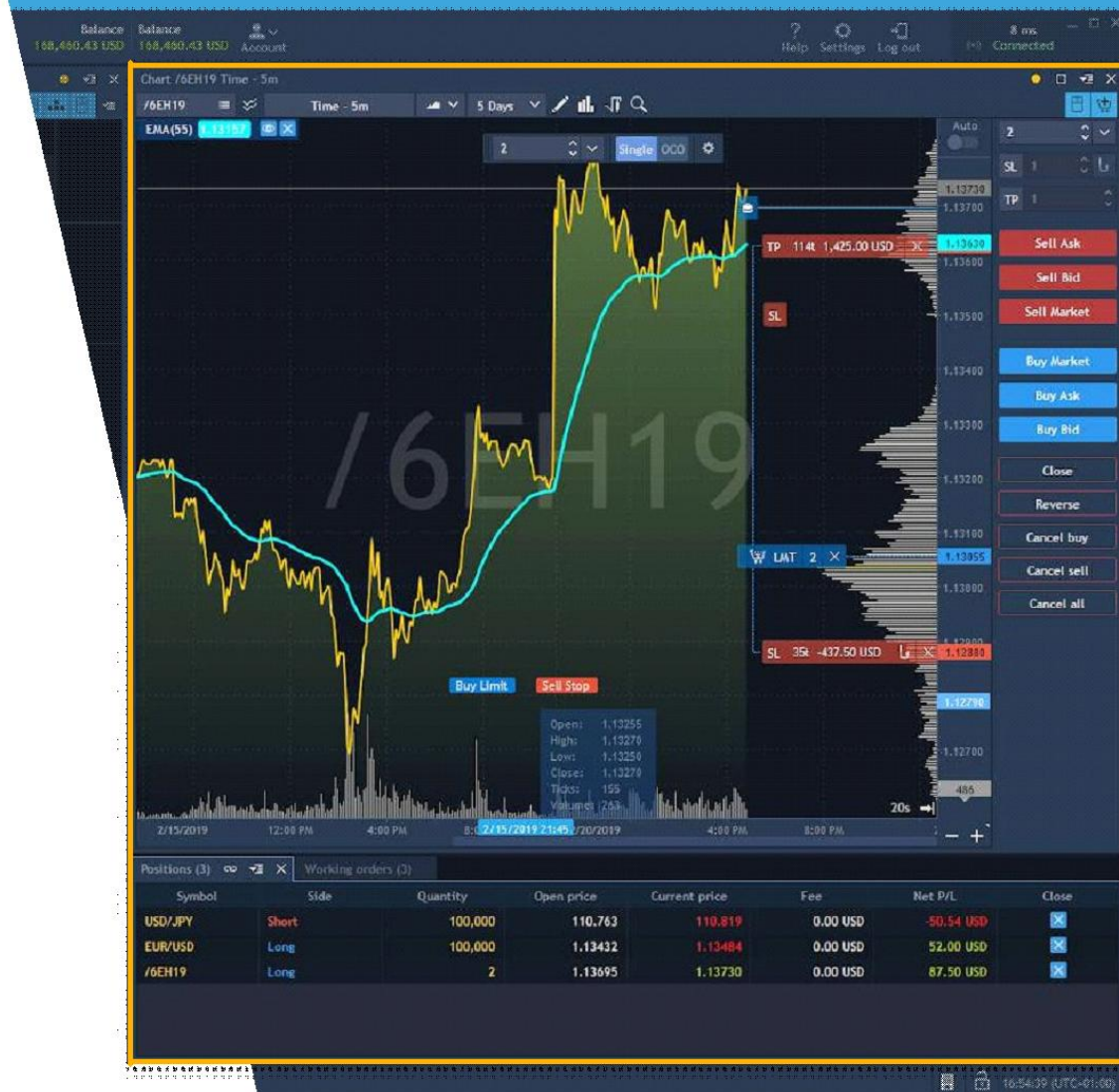

# Negociação Rápida

- Mouse & Botões setados

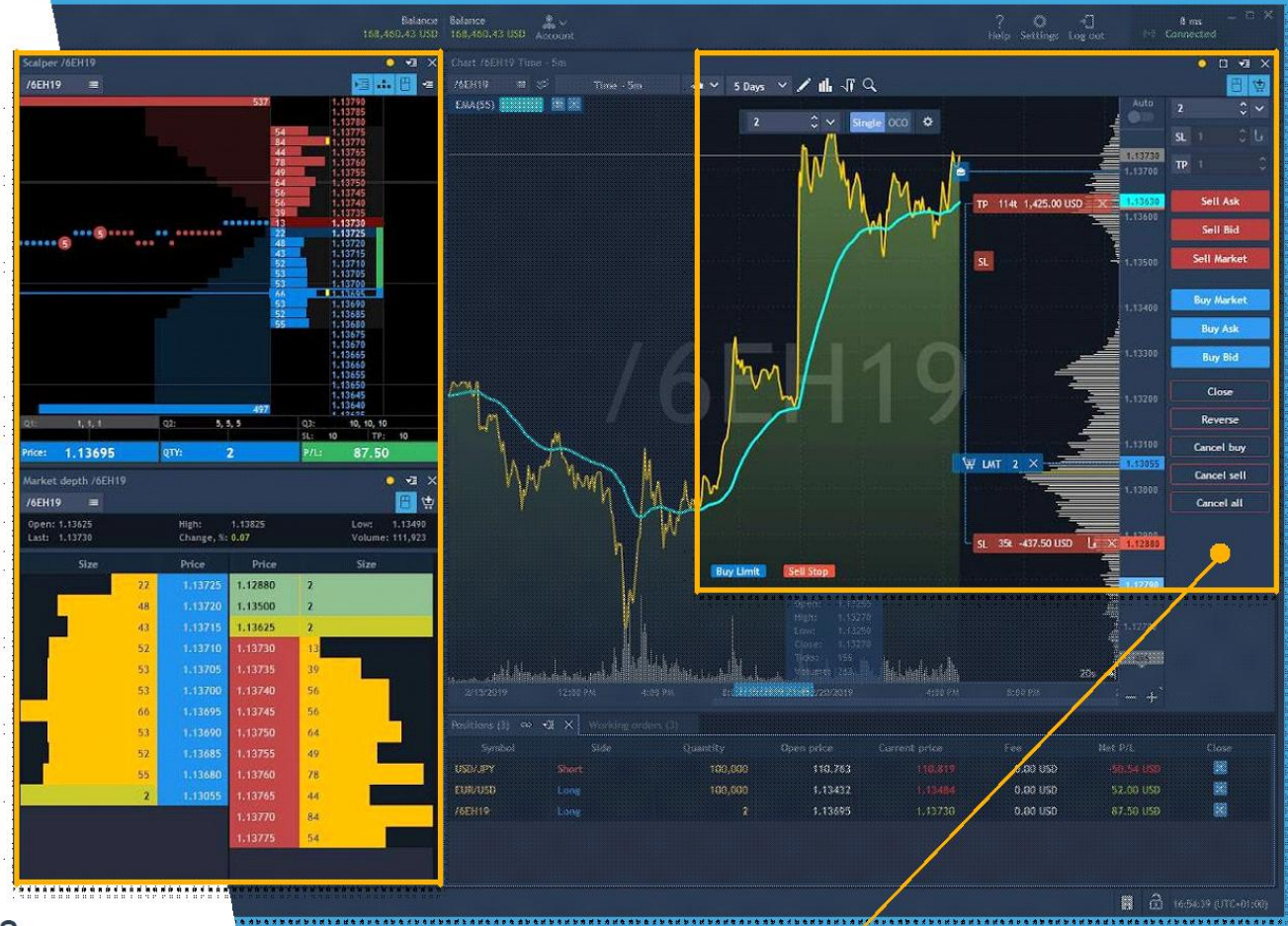

- Mouse & Botões para traders

## Dados de nível 2 em negociações

- ●
- Monitoramento do fluxo de ordens e de negociações
- Interação com o Book de Ofertas
- Negociação fácil com o mouse
- Mecanismo de arrastar e soltar para modificar ordens
- L/P e quantidades na tela
- Time & Sales para melhorar os processos de decisões

Scalper

Market Depth

Time & Sales

# Dados de nível 2 em negociações

## Market Depth

- Traders podem colocar ordens diretamente no book
- Interação com o book de ofertas
- Negociação fácil com o mouse
- Mecanismo de arrastar e soltar para modificação de ordens
- L/P e quantidade na tela

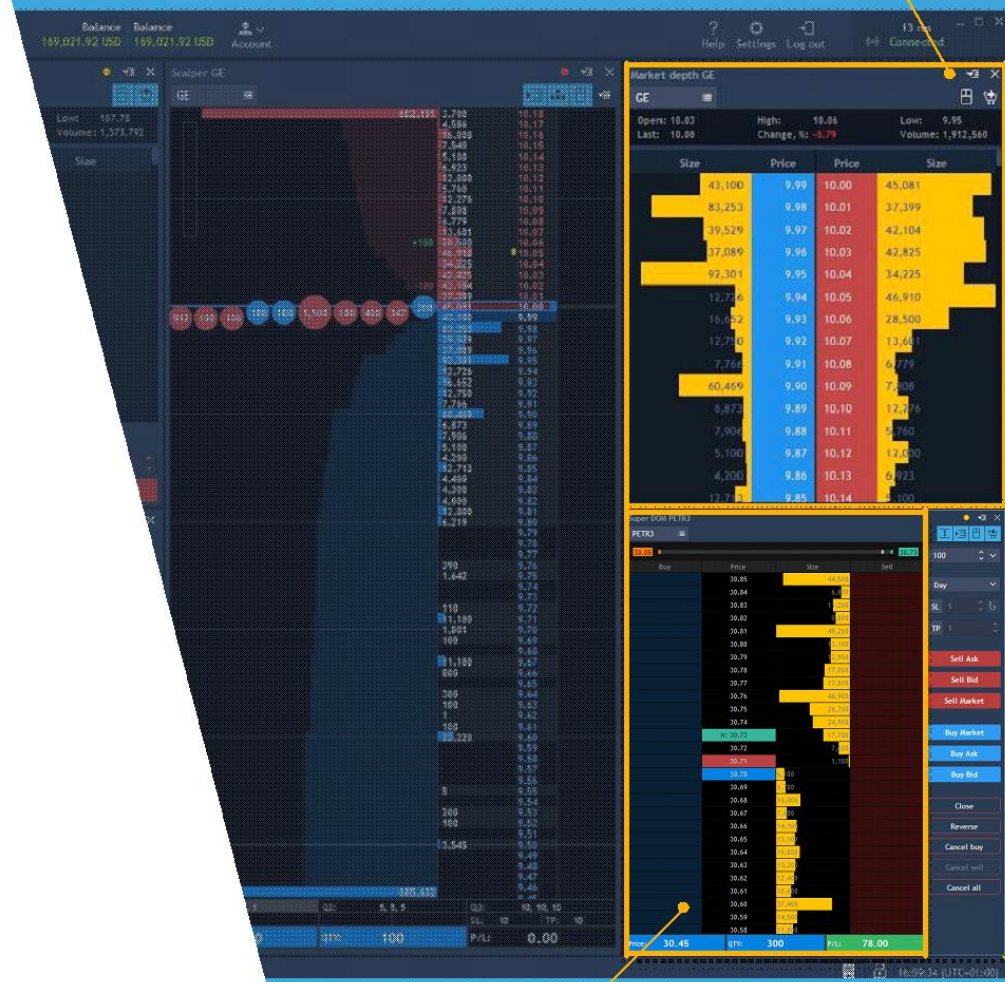

## Super DOM

# Dados de negociação

- Tempo real gráfico e estilos de tabelas com informações do fluxo de ordens.
  - Sobreposição de até 3 ativos
  - Fácil de negociar com o mouse ou teclas do teclado.
  - Mecanismo de arrastar e soltar para modificar ordens
  - L/P e quantidades na tela
  - Tabelas com alertas e coloração de linhas para melhores leituras
- Scalper

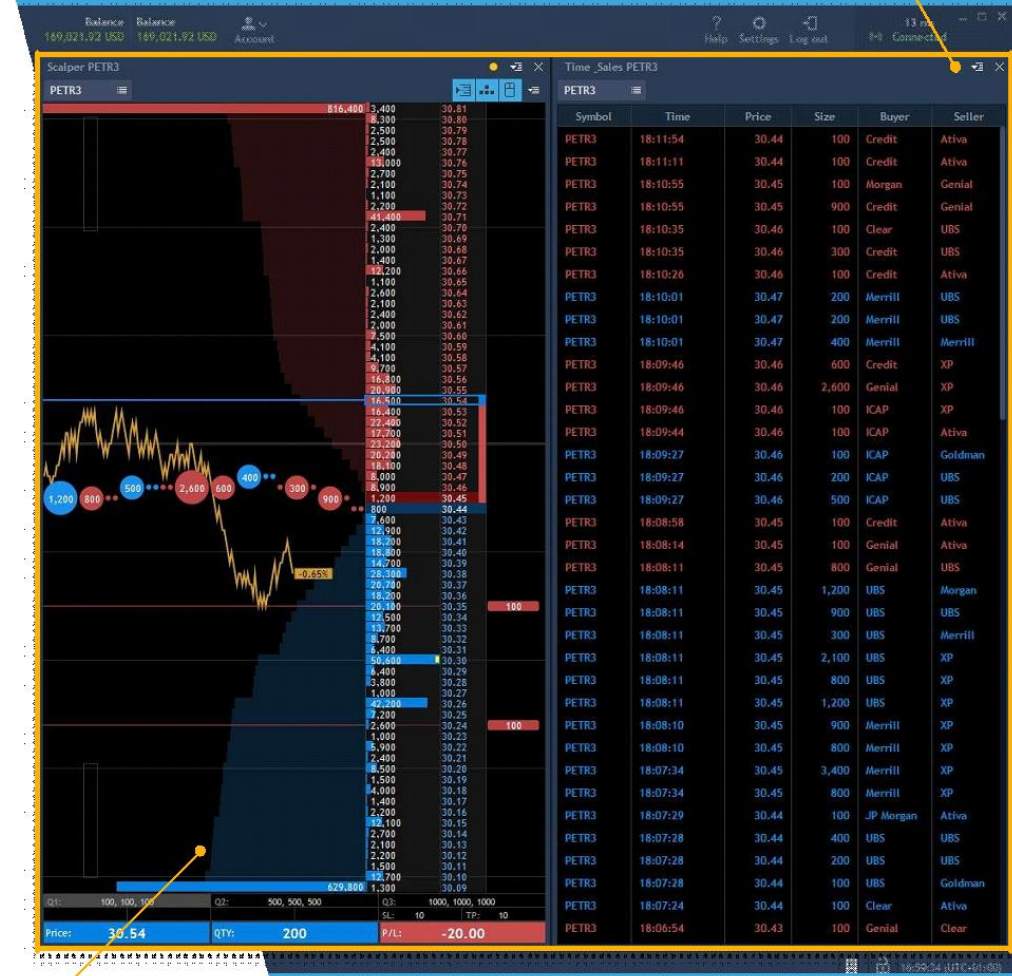

# Análises profundas de volume

- Volume Profile
- Estatísticas da Barra
- Estatísticas de Preço
- Histórico de Time & Sales
- VWAP
- Gráfico de Cluster

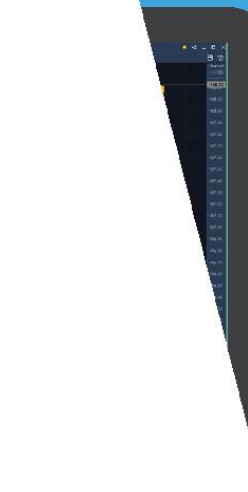

# Análises avançadas de Volume

- **Estatísticas da barra** - essa barra representa uma tabela que contém dados de volumes agregados
- **Estatísticas de Preço** - volumes detalhados de informações para cada nível de preço
- **Gráfico de Cluster** - Informações de volume por cada barra em cada nível de preço

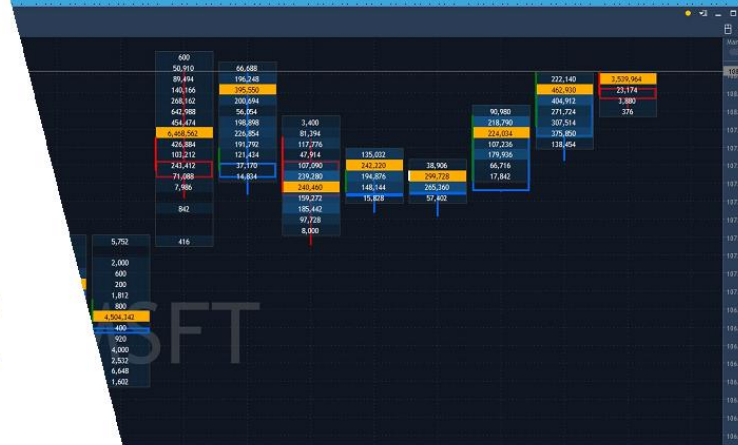

# Análises avançadas de Volume

- **Perfil de Volume** - Agregando o perfil de volume para os níveis de preço durante os selecionados periodos de tempo
- **Histórico do Time & Sales** - Histórico de dados de trades, análises tick por tick e barra por barra
- **VWAP** - Volume acumulado de preço médio para um periodo selecionado de tempo

# Trading Ideas

- Ferramenta para aumentar volumes
- Analista trabalhando em nome da corretora
- Colocação de ordens em duas etapas

Os analistas ou consultores financeiros da corretora podem usar essa ferramenta para alimentar clientes qualificados com idéias exatas para negócios que são fáceis de executar com apenas dois cliques.

# Mestre de Opções

Análises de opções e opções de estratégias.

- Opção mestre para procurar por vencimentos.
- Analisador
- Volatilidades para modelagem
- Negociações de papéis para testar opções e estratégias

# Instrumentos sintéticos

- Criar customizáveis cestas de ativos com índices sintéticos e gráficos
- Modificar o tamanho de cada componente da cesta com um valor de coeficiente
- Negocie cestas com facilidade nas proporções baseadas no coeficiente

| Synthetic instrument list |            |            |      | Synthetic instrument contents |             |         |         |         |      |
|---------------------------|------------|------------|------|-------------------------------|-------------|---------|---------|---------|------|
| Name                      | Bid        | Ask        | R... | Symbol                        | Coefficient | Bid     | Ask     | Last    | R... |
| EURO INDEX                | 135.33903  | 135.34709  | ✕    | EURAUD                        | 0.5         | 1.61067 | 1.61076 | 1.61067 | ✕    |
| FAANG                     | 3,543.9600 | 3,545.3800 | ✕    | EURCAD                        | 1           | 1.52082 | 1.52093 | 1.52082 | ✕    |
| RISK ON FX                | 412.52608  | 412.55940  | ✕    | EURCHF                        | 1           | 1.13605 | 1.13614 | 1.13605 | ✕    |
| XETRA PICKS               | N/A        | N/A        | ✕    | EURGBP                        | 1           | 0.86069 | 0.86075 | 0.86069 | ✕    |
|                           |            |            |      | EURJPY                        | 1           | 126.387 | 126.394 | 126.387 | ✕    |
|                           |            |            |      | EURNOK                        | 0.1         | 9.8054  | 9.8081  | 9.8054  | ✕    |
|                           |            |            |      | EURNZD                        | 0.2         | 1.67008 | 1.67029 | 1.67008 | ✕    |
|                           |            |            |      | EURSEK                        | 0.1         | 10.5170 | 10.5208 | 10.5170 | ✕    |
|                           |            |            |      | EURUSD                        | 2           | 1.13144 | 1.13147 | 1.13144 | ✕    |

The bottom panel shows an order execution table with columns: Adm..., Symbol, Side, Order type, Price, Quantity, TIF, Exchange, Remark, Price, SL price, TP price. The table contains several rows of orders, including EURUSD, TSLA, COCOA, US500, US30, SOYBEAN, and SUGAR.

| Adm... | Symbol  | Side | Order type | Price   | Quantity | TIF | Exchange     | Remark | Price   | SL price | TP price |
|--------|---------|------|------------|---------|----------|-----|--------------|--------|---------|----------|----------|
| ✓      | EURUSD  | Sell | Limit      | 1.13193 | 1.00     | IOC | Off-exchange | ✕      | 1.13500 |          |          |
| ✓      | TSLA    | Buy  | Market     |         | 10       | Day | NASDAQ       | ✕      | 256.22  |          | 346.24   |
| ✓      | COCOA   | Buy  | Market     |         | 3.00     | IOC | Off-exchange | ✕      | 2,057   |          |          |
| ✓      | US500   | Buy  | Market     |         | 5.00     | IOC | Off-exchange | ✕      |         |          |          |
| ✓      | US30    | Sell | Market     |         | 5.00     | IOC | Off-exchange | ✕      |         |          |          |
| ✓      | SOYBEAN | Buy  | Limit      | 888.00  | 0.20     | IOC | Off-exchange | ✕      | 868.00  |          |          |
| ✓      | SUGAR   | Sell | Limit      | 12.50   | 0.50     | GTC | Off-exchange | ✕      | 14.25   |          |          |

At the bottom of the interface, there is a table showing order execution details with columns: Time, Side, Type, Price, Current pr..., TIF, IF, Qu..., Exchange, Cancel. The table shows several rows of orders, including Buy and Stop orders for EURUSD.

| Time       | Side | Type          | Price   | Current pr... | TIF | IF | Qu... | Exchange     | Cancel |
|------------|------|---------------|---------|---------------|-----|----|-------|--------------|--------|
| 3:58:56 PM | Buy  | Limit         | 1.27533 | 1.31460       | GTC |    | 0.10  | Off-excha... | ✕      |
| 3:59:57 PM | Buy  | Limit         | 1.26506 | 1.31460       | GTC |    | 0.10  | Off-excha... | ✕      |
| 5:30:15 PM | Buy  | SL for 285... |         | 2,776.3       | GTC |    | 1.00  | Off-excha... | ✕      |
| 5:31:29 PM | Buy  | TP for 285... | 2,761.4 | 2,776.3       | GTC |    | 1.00  | Off-excha... | ✕      |
| 5:59:45 PM | Buy  | Stop          |         | 2,776.3       | GTC |    | 1.00  | Off-excha... | ✕      |

The interface also shows a top navigation bar with "Balance USD 94,703.84 USD" and "Account" information, and a bottom status bar with "18:22:25 (UTC+01:00)".

# Ordens Salvas

- Ferramenta perfeita para gestores de carteiras e operadores de posições
- Crie cestas customizáveis para ordens com execuções futuras
- Tenha seu tempo para planejar qual ordem seguirá antes de enviar
- Coloque todas as ordens de uma vez só, ou escolher ordens para ser colocadas individualmente

| Synthetic instrument list |             |            |            |      | Synthetic instrument contents |        |             |         |         |         |      |
|---------------------------|-------------|------------|------------|------|-------------------------------|--------|-------------|---------|---------|---------|------|
| Id                        | Name        | Bid        | Ask        | R... | Id                            | Symbol | Coefficient | Bid     | Ask     | Last    | R... |
|                           | EURO INDEX  | 135.33903  | 135.34709  |      |                               | EURAUD | 0.5         | 1.61067 | 1.61076 | 1.61067 |      |
|                           | FAANG       | 3,543.9600 | 3,543.3800 |      |                               | EURCAD | 1           | 1.52082 | 1.52093 | 1.52082 |      |
|                           | RISK ON FX  | 412.52608  | 412.55940  |      |                               | EURCHF | 1           | 1.13605 | 1.13614 | 1.13605 |      |
|                           | XETRA PICKS | N/A        | N/A        |      |                               | EURGBP | 1           | 0.86069 | 0.86075 | 0.86069 |      |
|                           |             |            |            |      |                               | EURJPY | 1           | 126.387 | 126.394 | 126.387 |      |
|                           |             |            |            |      |                               | EURNOK | 0.1         | 9.8054  | 9.8081  | 9.8054  |      |
|                           |             |            |            |      |                               | EURNZD | 0.2         | 1.67008 | 1.67029 | 1.67008 |      |
|                           |             |            |            |      |                               | EURSEK | 0.1         | 10.5170 | 10.5208 | 10.5170 |      |
|                           |             |            |            |      |                               | EURUSD | 2           | 1.13144 | 1.13147 | 1.13144 |      |

| Acti...                             | Symbol  | Side | Order type | Price   | Quantity | TIF | Exchange     | Remove                   | Place                    | SL price | TP price |
|-------------------------------------|---------|------|------------|---------|----------|-----|--------------|--------------------------|--------------------------|----------|----------|
| <input checked="" type="checkbox"/> | EURUSD  | Sell | Limit      | 1.13193 | 1.00     | IOC | Off-exchange | <input type="checkbox"/> | <input type="checkbox"/> | 1.13500  |          |
| <input checked="" type="checkbox"/> | TSLA    | Buy  | Market     |         | 10       | Day | NASDAQ       | <input type="checkbox"/> | <input type="checkbox"/> | 256.22   | 346.24   |
| <input checked="" type="checkbox"/> | COCOA   | Buy  | Market     |         | 3.00     | IOC | Off-exchange | <input type="checkbox"/> | <input type="checkbox"/> | 2,057    |          |
| <input checked="" type="checkbox"/> | US500   | Buy  | Market     |         | 5.00     | IOC | Off-exchange | <input type="checkbox"/> | <input type="checkbox"/> |          |          |
| <input checked="" type="checkbox"/> | US30    | Sell | Market     |         | 5.00     | IOC | Off-exchange | <input type="checkbox"/> | <input type="checkbox"/> |          |          |
| <input checked="" type="checkbox"/> | SOYBEAN | Buy  | Limit      | 888.00  | 0.20     | IOC | Off-exchange | <input type="checkbox"/> | <input type="checkbox"/> | 888.00   |          |
| <input checked="" type="checkbox"/> | SUGAR   | Sell | Limit      | 12.50   | 0.50     | GTC | Off-exchange | <input type="checkbox"/> | <input type="checkbox"/> | 14.25    |          |

| Time       | Side | Type          | Price   | Current pr... | TIF | Qu... | Exchange     | Cancel                   |
|------------|------|---------------|---------|---------------|-----|-------|--------------|--------------------------|
| 3:59:56 PM | Buy  | Limit         | 1.27533 | 1.31460       | GTC | 0.10  | Off-excha... | <input type="checkbox"/> |
| 3:59:57 PM | Buy  | Limit         | 1.26506 | 1.31460       | GTC | 0.10  | Off-excha... | <input type="checkbox"/> |
| 5:00:15 PM | Buy  | SL for 285... |         | 2,776.3       | GTC | 1.00  | Off-excha... | <input type="checkbox"/> |
| 5:31:29 PM | Buy  | TP for 285... | 2,761.4 | 2,776.3       | GTC | 1.00  | Off-excha... | <input type="checkbox"/> |
| 5:59:45 PM | Buy  | Stop          |         | 2,776.3       | GTC | 1.00  | Off-excha... | <input type="checkbox"/> |

# Por que nós?

- **Flexibilidade**  
Nós fornecemos a solução sob medida para suas necessidades
- **Suporte rápido**  
Estamos com você durante a integração, implementação e, posteriormente, na pós-produção
- **Atualizações de software**  
Mantemos o TraderEvolution atualizado constantemente trabalhando em melhorias
- **Solução não é um produto**  
Variedade de personalizações do front-end e os componentes de back-end torna cada solução única

